Karta techniczna



GF Uponor S-Press trójnik 40-40-40

1046390

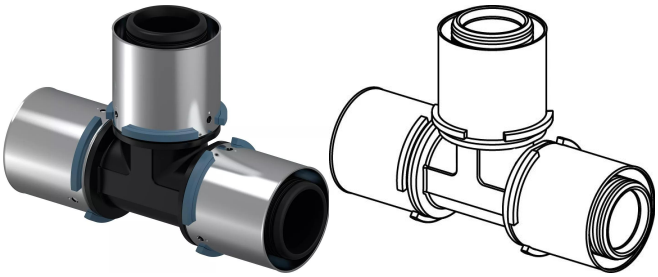

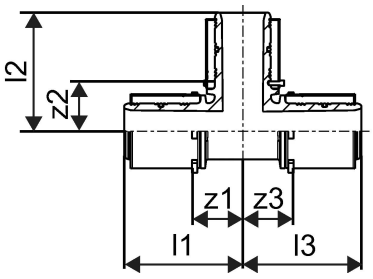

O produkcie GF Uponor S-Press trójnik

Specyfikacja

- z tuleją zaprasowywaną
- pierścień oporowy
- kolorowy znacznik średnicy
- instalacja bez kalibracji, z fazowaniem

Podanie

- Woda użytkowa: temperatura pracy w trybie ciągłym wynosi od 0°C do 70°C przy maksymalnym stałym ciśnieniu roboczym 10 bar. Krótkotrwała temperatura w przypadku nieprawidłowego działania wynosi 95°C przez 100 godzin w ciągu całego okresu eksploatacji

- Ogrzewanie: temperatura pracy w trybie ciągłym wynosi do 80°C przy maksymalnym stałym ciśnieniu roboczym 10 bar. Krótkotrwała temperatura w przypadku nieprawidłowego działania wynosi 100°C przez 100 godzin w ciągu całego okresu eksploatacji

- Jeśli nie podano inaczej:
Gwint zewnętrzny i wewnętrzny zgodny z normą EN 10226-1

Potwierdzenie

- Atest higieniczny PZH
- Deklaracja DoP

GF Uponor S-Press trójnik 40-40-40

1046390

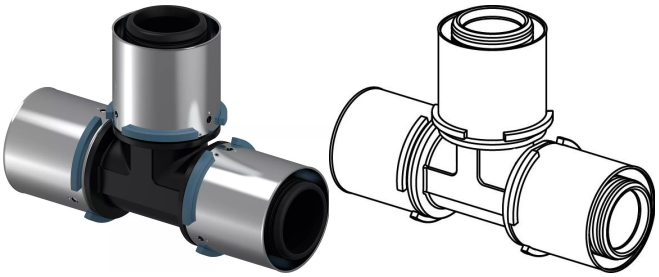

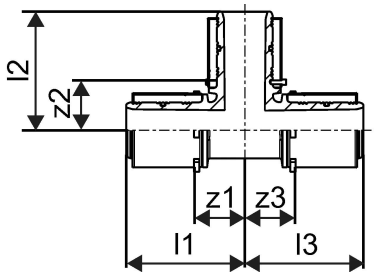

Product code

Item no EAN	4021598112643
Item no GF	35001046390
Item no GTIN	04021598112643
Item no LVI	1722248
Item no NOBB	48505516
Item no NRF	5071979
Item no RSK	1877964
Item no VVS	087440140

Wymiary

Wysokość jednostki przedmiotu	85
Długość jednostki przedmiotu	135
Masa jednostkowa przedmiotu	0,19
Szerokość jednostki elementu	43
Item_UOM	szt.

Measurements

Długość (l1)	67,6
Długość (l2)	67,5
Długość (l3)	67,6
z1	28,6
Z2	28,5
Z3	28,6

Packaging

Opakowanie GTIN PL1	06414905287703
Opakowanie GTIN PL4	06414905287710
Wysokość opakowania PL1	185

Wysokość opakowania PL4	699
Długość opakowania PL1	185
Długość opakowania PL4	1200
Ilość w opakowaniu PL1	5
Ilość w opakowaniu PL4	720
Rodzaj opakowania PL1	Base_Box
Rodzaj opakowania PL4	Pallet
Opakowanie Objętość PL1	0,0031487
Opakowanie Objętość PL4	0,67104
Waga opakowania PL1	1,01
Waga opakowania PL4	161,8
Szerokość opakowania PL1	92
Szerokość opakowania PL4	800

Dokumenty techniczne

Do pobrania

Excellence in Flow

Visit our webpage to get in contact with your local specialist:
www.georgfischer.com/locations



Uponor Sp. z o.o.

UL. Kolejowa 5/7
01-217, Warszawa
Polska

T +48 22 731 01 00
E obslugaklienta.pl.bfs@georgfischer.com

www.uponor.com/pl-pl/instalacje

+GF+