Karta techniczna



GF Uponor S-Press PLUS trójnik 20-20-20

1070561

- Wykonane z cynowanego mosiądzu DR (bezołowiowego)



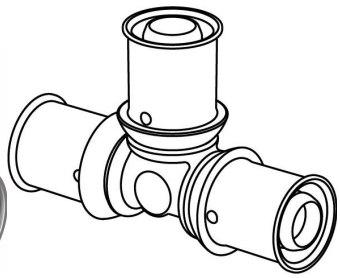

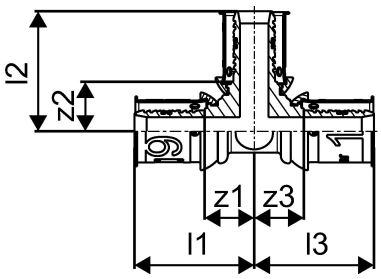

O produkcie Uponor Uponor S-Press PLUS trójnik

Specyfikacja

- Unikatowy wskaźnik zaprasowania
- szybka trzyetapowa instalacja (zaprasowanie bez fazowania)
- innowacyjny kod QR umożliwiający natychmiastowy dostęp cyfrowy
- kod kolorystyczny
- tuleja zaprasowywana z otworem kontrolnym
- precyzyjne mocowanie szczęk
- szybkie rozpoznawanie średnicy
- wskaźnik testu próby szczelności
- 100% zgodności z wcześniejszymi wersjami oferowanych elementów Uponor
- korpus złączki zoptymalizowany pod kątem natężenia przepływu

Podanie

- Woda użytkowa: temperatura pracy w trybie ciągłym wynosi od 0°C do 70°C przy maksymalnym stałym ciśnieniu roboczym 10 bar. Krótkotrwała temperatura w przypadku nieprawidłowego działania wynosi 95°C przez 100 godzin w ciągu całego okresu eksploatacji
- Ogrzewanie: temperatura pracy w trybie ciągłym wynosi do 80°C przy maksymalnym stałym ciśnieniu roboczym 10 bar. Krótkotrwała temperatura w przypadku nieprawidłowego działania wynosi 100°C przez 100 godzin w ciągu całego okresu eksploatacji

Jeśli nie podano inaczej:
- Gwint zewnętrzny i wewnętrzny zgodny z normą EN 10226-1

Potwierdzenie

- Atest higieniczny PZH
- Deklaracja DoP

GF Uponor S-Press PLUS trójnik 20-20-20

1070561



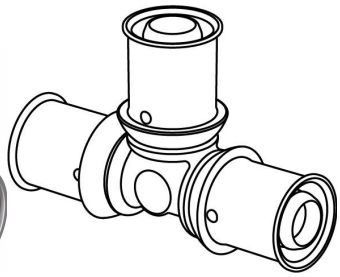

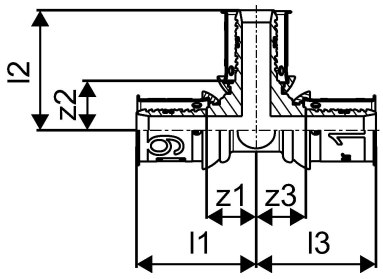

Product code

Item no EAN	6414905218813
Item no GF	35001070561
Item no GTIN	06414905218813
Item no LVI	1720745
Item no NOBB	55172282
Item no NRF	5114487
Item no RSK	1808007
Item no VVS	045476020

Wymiary

Wysokość jednostki przedmiotu	50.2
Długość jednostki przedmiotu	74.5
Masa jednostkowa przedmiotu	0,116
Szerokość jednostki elementu	26
Item_UOM	szt.

Measurements

Długość (l1)	37,3
Długość (l2)	37,3
Długość (l3)	37,3
z1	15,6
Z2	15,6
Z3	15,6

Packaging

Opakowanie GTIN PL1	06414905282999
Opakowanie GTIN PL3	06414905635528
Opakowanie GTIN PL4	06414905283019

Wysokość opakowania PL1	89
Wysokość opakowania PL3	189
Wysokość opakowania PL4	711
Długość opakowania PL1	176
Długość opakowania PL3	357
Długość opakowania PL4	1200
Ilość w opakowaniu PL1	10
Ilość w opakowaniu PL3	80
Ilość w opakowaniu PL4	1920
Rodzaj opakowania PL1	Base_Box
Rodzaj opakowania PL3	Box
Rodzaj opakowania PL4	Pallet
Opakowanie Objętość PL1	0,00211464
Opakowanie Objętość PL3	0,018555075
Opakowanie Objętość PL4	0,68256
Waga opakowania PL1	1,199
Waga opakowania PL3	10,112
Waga opakowania PL4	267,688
Szerokość opakowania PL1	135
Szerokość opakowania PL3	275
Szerokość opakowania PL4	800

Dokumenty techniczne

Do pobrania

Excellence in Flow

Visit our webpage to get in contact with your local specialist:
www.georgfischer.com/locations



Uponor Sp. z o.o.

UL. Kolejowa 5/7
01-217, Warszawa
Polska

T +48 22 731 01 00
E obslugaklienta.pl.bfs@georgfischer.com

www.uponor.com/pl-pl/instalacje

+GF+