Karta techniczna



GF Uponor S-Press PLUS trójnik 25-25-25

1070562

- Wykonane z cynowanego mosiądzu DR (bezołowiowego)



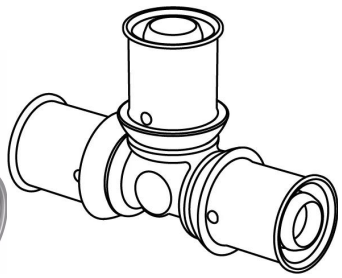

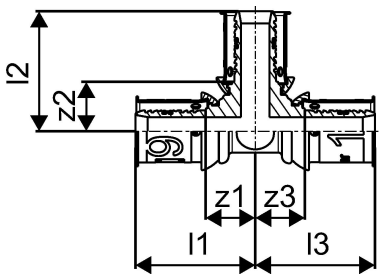

O produkcie Uponor Uponor S-Press PLUS trójnik

Specyfikacja

- Unikatowy wskaźnik zaprasowania
- szybka trzyetapowa instalacja (zaprasowanie bez fazowania)
- innowacyjny kod QR umożliwiający natychmiastowy dostęp cyfrowy
- kod kolorystyczny
- tuleja zaprasowywana z otworem kontrolnym
- precyzyjne mocowanie szczęk
- szybkie rozpoznawanie średnicy
- wskaźnik testu próby szczelności
- 100% zgodności z wcześniejszymi wersjami oferowanych elementów Uponor
- korpus złączki zoptymalizowany pod kątem natężenia przepływu

Podanie

- Woda użytkowa: temperatura pracy w trybie ciągłym wynosi od 0°C do 70°C przy maksymalnym stałym ciśnieniu roboczym 10 bar. Krótkotrwała temperatura w przypadku nieprawidłowego działania wynosi 95°C przez 100 godzin w ciągu całego okresu eksploatacji
- Ogrzewanie: temperatura pracy w trybie ciągłym wynosi do 80°C przy maksymalnym stałym ciśnieniu roboczym 10 bar. Krótkotrwała temperatura w przypadku nieprawidłowego działania wynosi 100°C przez 100 godzin w ciągu całego okresu eksploatacji

Jeśli nie podano inaczej:
- Gwint zewnętrzny i wewnętrzny zgodny z normą EN 10226-1

Potwierdzenie

- Atest higieniczny PZH
- Deklaracja DoP

GF Uponor S-Press PLUS trójnik 25-25-25

1070562



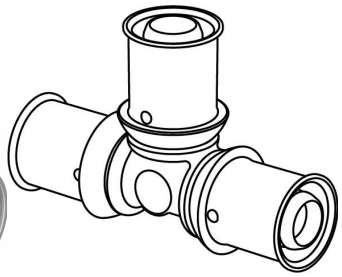

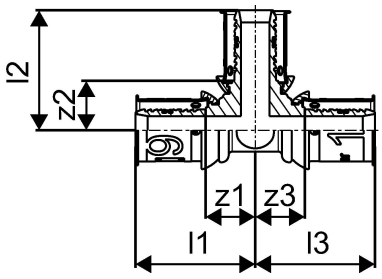

Product code

Item no EAN	6414905218820
Item no GF	35001070562
Item no GTIN	06414905218820
Item no LVI	1720746
Item no NOBB	55172297
Item no NRF	5114488
Item no RSK	1808008
Item no VVS	045476025

Wymiary

Wysokość jednostki przedmiotu	62.8
Długość jednostki przedmiotu	93.5
Masa jednostkowa przedmiotu	0,216
Szerokość jednostki elementu	32.3
Item_UOM	szt.

Measurements

Długość (l1)	46,9
Długość (l2)	46,9
Długość (l3)	46,9
z1	18,5
Z2	18,5
Z3	18,5

Packaging

Opakowanie GTIN PL1	06414905291014
Opakowanie GTIN PL3	06414905424467
Opakowanie GTIN PL4	06414905291021

Wysokość opakowania PL1	89
Wysokość opakowania PL3	188
Wysokość opakowania PL4	708
Długość opakowania PL1	176
Długość opakowania PL3	277
Długość opakowania PL4	1200
Ilość w opakowaniu PL1	5
Ilość w opakowaniu PL3	20
Ilość w opakowaniu PL4	960
Rodzaj opakowania PL1	Base_Box
Rodzaj opakowania PL3	Box
Rodzaj opakowania PL4	Pallet
Opakowanie Objętość PL1	0,00211464
Opakowanie Objętość PL3	0,009321604
Opakowanie Objętość PL4	0,67968
Waga opakowania PL1	1,119
Waga opakowania PL3	4,736
Waga opakowania PL4	252,96
Szerokość opakowania PL1	135
Szerokość opakowania PL3	179
Szerokość opakowania PL4	800

Dokumenty techniczne

Do pobrania

Excellence in Flow

Visit our webpage to get in contact with your local specialist:
www.georgfischer.com/locations



Uponor Sp. z o.o.

UL. Kolejowa 5/7
01-217, Warszawa
Polska

T +48 22 731 01 00
E obslugaklienta.pl.bfs@georgfischer.com

www.uponor.com/pl-pl/instalacje

+GF+