# Karta techniczna



# GF Uponor S-Press PLUS złączka z ruch. GW 20-G1/2"SN

## 1070604

- Wykonane z cynowanego mosiądzu DR (bezołowiowego)
- Odłączalne złącze śrubowe do podłączenia do armatury naściennej, filtrów i zaworów odcinających
- Gwint zgodny z normą EN ISO 228-1.

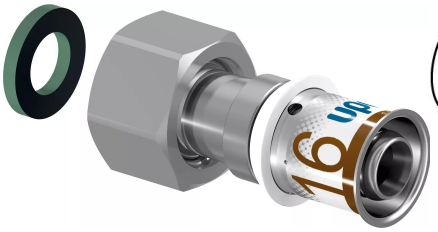

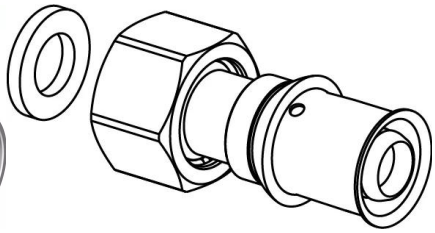

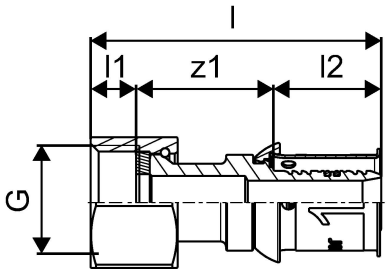


## O produkcie GF Uponor S-Press PLUS złączka z ruch. GW

### Specyfikacja

- Unikatowy wskaźnik zaprasowania
- szybka trzyetapowa instalacja (zaprasowanie bez fazowania)
- innowacyjny kod QR umożliwiający natychmiastowy dostęp cyfrowy
- kod kolorystyczny
- tuleja zaprasowywana z otworem kontrolnym
- precyzyjne mocowanie szczęk
- szybkie rozpoznawanie średnicy
- wskaźnik testu próby szczelności
- 100% zgodności z wcześniejszymi wersjami oferowanych elementów Uponor
- korpus złączki zoptymalizowany pod kątem natężenia przepływu

### Podanie

- Woda użytkowa: temperatura pracy w trybie ciągłym wynosi od 0°C do 70°C przy maksymalnym stałym ciśnieniu roboczym 10 bar. Krótkotrwała temperatura w przypadku nieprawidłowego działania wynosi 95°C przez 100 godzin w ciągu całego okresu eksploatacji
- Ogrzewanie: temperatura pracy w trybie ciągłym wynosi do 80°C przy maksymalnym stałym ciśnieniu roboczym 10 bar. Krótkotrwała temperatura w przypadku nieprawidłowego działania wynosi 100°C przez 100 godzin w ciągu całego okresu eksploatacji

Jeśli nie podano inaczej:
- Gwint zewnętrzny i wewnętrzny zgodny z normą EN 10226-1

### Potwierdzenie

- Atest higieniczny PZH
- Deklaracja DoP

# GF Uponor S-Press PLUS złączka z ruch. GW 20-G1/2"SN

## 1070604

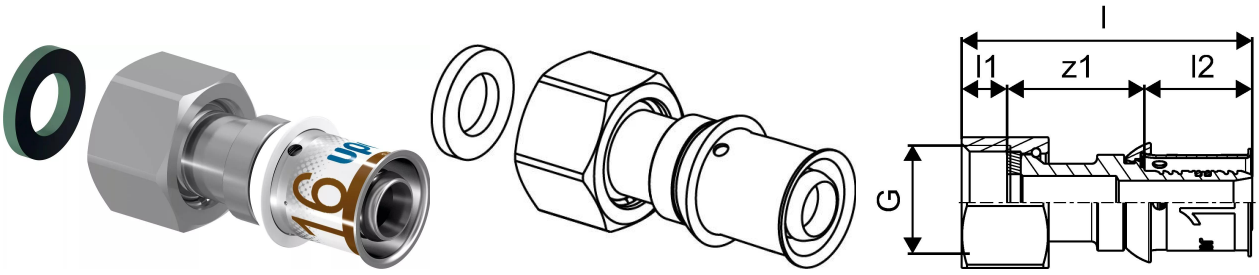


### Measurements

| | |
|---|---|
| Cylindryczny_wątek_G | 1/2 |
| DŁUGOŚĆ_L | 59,4 |
| Długość (l1) | 8,4 |
| Długość (l2) | 21,3 |
| z1 | 29,7 |

### Product code

| | |
|---|---|
| Item no EAN | 6414905219247 |
| Item no GF | 35001070604 |
| Item no GTIN | 06414905219247 |
| Item no LVI | 1720778 |
| Item no NOBB | 55172615 |
| Item no NRF | 5114524 |
| Item no RSK | 1899453 |
| Item no VVS | 045483239 |

### Wymiary

| | |
|---|---|
| Wysokość jednostki przedmiotu | 27 |
| Długość jednostki przedmiotu | 50.5 |
| Masa jednostkowa przedmiotu | 0,083 |
| Szerokość jednostki elementu | 26 |
| Item_UOM | szt. |

### Packaging

| | |
|---|---|
| Opakowanie GTIN PL1 | 06414905468676 |
| Opakowanie GTIN PL2 | 06414905442768 |
| Opakowanie GTIN PL4 | 06414905499601 |
| Wysokość opakowania PL1 | 32 |

| | |
|---|---|
| Wysokość opakowania PL2 | 89 |
| Wysokość opakowania PL4 | 678 |
| Długość opakowania PL1 | 56 |
| Długość opakowania PL2 | 176 |
| Długość opakowania PL4 | 1200 |
| Ilość w opakowaniu PL1 | 1 |
| Ilość w opakowaniu PL2 | 20 |
| Ilość w opakowaniu PL4 | 3840 |
| Rodzaj opakowania PL1 | Plastic_Bag |
| Rodzaj opakowania PL2 | Medium_Box |
| Rodzaj opakowania PL4 | Pallet |
| Opakowanie Objętość PL1 | 0,000055552 |
| Opakowanie Objętość PL2 | 0,00211464 |
| Opakowanie Objętość PL4 | 0,65088 |
| Waga opakowania PL1 | 0,084 |
| Waga opakowania PL2 | 1,699 |
| Waga opakowania PL4 | 361,92 |
| Szerokość opakowania PL1 | 31 |
| Szerokość opakowania PL2 | 135 |
| Szerokość opakowania PL4 | 800 |

## Dokumenty techniczne

Do pobrania

# Excellence in Flow

Visit our webpage to get in contact with your local specialist:
**www.georgfischer.com/locations**



**Uponor Sp. z o.o.**

UL. Kolejowa 5/7
01-217, Warszawa
Polska

T +48 22 731 01 00
E obslugaklienta.pl.bfs@georgfischer.com

www.uponor.com/pl-pl/instalacje

+GF+