Karta techniczna



GF Uponor S-Press PLUS złączka z ruch. GW 20-G3/4"SN

1070605

- Wykonane z cynowanego mosiądzu DR (bezołowiowego)
- Odłączalne złącze śrubowe do podłączenia do armatury naściennej, filtrów i zaworów odcinających
- Gwint zgodny z normą EN ISO 228-1.

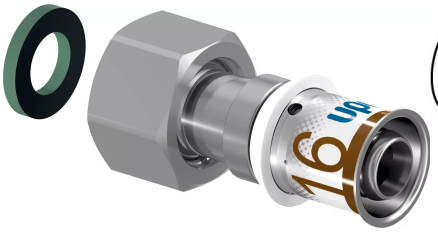

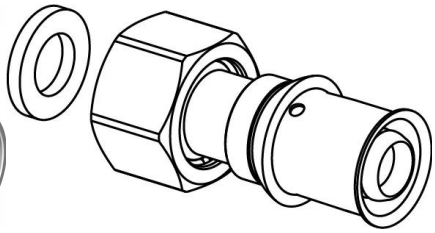

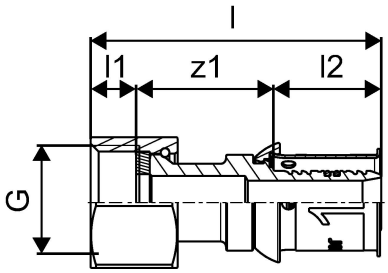

O produkcie GF Uponor S-Press PLUS złączka z ruch. GW

Specyfikacja

- Unikatowy wskaźnik zaprasowania
- szybka trzyetapowa instalacja (zaprasowanie bez fazowania)
- innowacyjny kod QR umożliwiający natychmiastowy dostęp cyfrowy
- kod kolorystyczny
- tuleja zaprasowywana z otworem kontrolnym
- precyzyjne mocowanie szczęk
- szybkie rozpoznawanie średnicy
- wskaźnik testu próby szczelności
- 100% zgodności z wcześniejszymi wersjami oferowanych elementów Uponor
- korpus złączki zoptymalizowany pod kątem natężenia przepływu

Podanie

- Woda użytkowa: temperatura pracy w trybie ciągłym wynosi od 0°C do 70°C przy maksymalnym stałym ciśnieniu roboczym 10 bar. Krótkotrwała temperatura w przypadku nieprawidłowego działania wynosi 95°C przez 100 godzin w ciągu całego okresu eksploatacji
- Ogrzewanie: temperatura pracy w trybie ciągłym wynosi do 80°C przy maksymalnym stałym ciśnieniu roboczym 10 bar. Krótkotrwała temperatura w przypadku nieprawidłowego działania wynosi 100°C przez 100 godzin w ciągu całego okresu eksploatacji

Jeśli nie podano inaczej:
- Gwint zewnętrzny i wewnętrzny zgodny z normą EN 10226-1

Potwierdzenie

- Atest higieniczny PZH
- Deklaracja DoP

GF Uponor S-Press PLUS złączka z ruch. GW 20-G3/4"SN

1070605

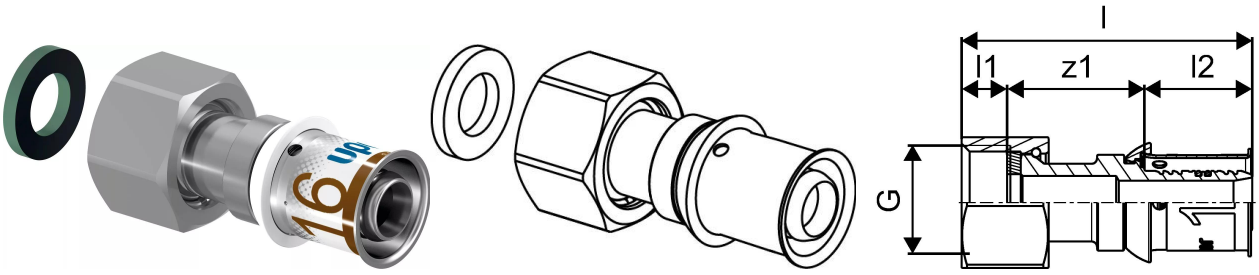

Measurements

Cylindryczny_wątek_G	3/4
DŁUGOŚĆ_L	45,5
Długość (l1)	7,5
Długość (l2)	21,3
z1	16,7

Product code

Item no EAN	6414905219254
Item no GF	35001070605
Item no GTIN	06414905219254
Item no LVI	1720779
Item no NOBB	55172626
Item no NRF	5114525
Item no RSK	1899454
Item no VVS	045483246

Wymiary

Wysokość jednostki przedmiotu	34
Długość jednostki przedmiotu	39
Masa jednostkowa przedmiotu	0,086
Szerokość jednostki elementu	30
Item_UOM	szt.

Packaging

Opakowanie GTIN PL1	06414905468683
Opakowanie GTIN PL2	06414905442775
Opakowanie GTIN PL4	06414905499618
Wysokość opakowania PL1	35

Wysokość opakowania PL2	89
Wysokość opakowania PL4	678
Długość opakowania PL1	50
Długość opakowania PL2	176
Długość opakowania PL4	1200
Ilość w opakowaniu PL1	1
Ilość w opakowaniu PL2	20
Ilość w opakowaniu PL4	3840
Rodzaj opakowania PL1	Plastic_Bag
Rodzaj opakowania PL2	Medium_Box
Rodzaj opakowania PL4	Pallet
Opakowanie Objętość PL1	0,0000525
Opakowanie Objętość PL2	0,00211464
Opakowanie Objętość PL4	0,65088
Waga opakowania PL1	0,096
Waga opakowania PL2	2,02
Waga opakowania PL4	412,84
Szerokość opakowania PL1	30
Szerokość opakowania PL2	135
Szerokość opakowania PL4	800

Dokumenty techniczne

Do pobrania

Excellence in Flow

Visit our webpage to get in contact with your local specialist:
www.georgfischer.com/locations



Uponor Sp. z o.o.

UL. Kolejowa 5/7
01-217, Warszawa
Polska

T +48 22 731 01 00
E obslugaklienta.pl.bfs@georgfischer.com

www.uponor.com/pl-pl/instalacje

+GF+