Karta techniczna



GF Uponor S-Press PLUS złączka z ruch. GW 32-G1 1/4"SN

1070610

- Wykonane z cynowanego mosiądzu DR (bezołowiowego)
- Odłączalne złącze śrubowe do podłączenia do armatury naściennej, filtrów i zaworów odcinających
- Gwint zgodny z normą EN ISO 228-1.

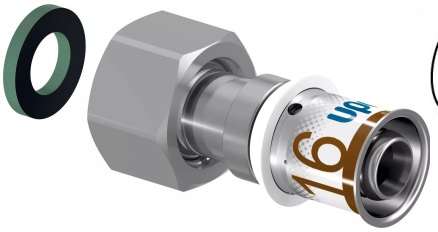

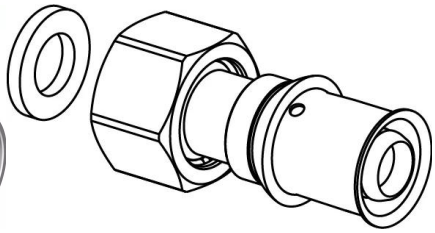

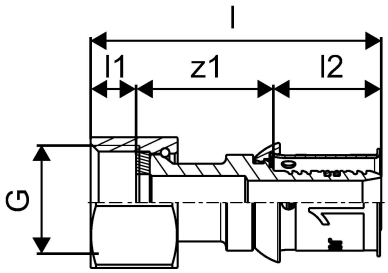

O produkcie GF Uponor S-Press PLUS złączka z ruch. GW

Specyfikacja

- Unikatowy wskaźnik zaprasowania
- szybka trzyetapowa instalacja (zaprasowanie bez fazowania)
- innowacyjny kod QR umożliwiający natychmiastowy dostęp cyfrowy
- kod kolorystyczny
- tuleja zaprasowywana z otworem kontrolnym
- precyzyjne mocowanie szczęk
- szybkie rozpoznawanie średnicy
- wskaźnik testu próby szczelności
- 100% zgodności z wcześniejszymi wersjami oferowanych elementów Uponor
- korpus złączki zoptymalizowany pod kątem natężenia przepływu

Podanie

- Woda użytkowa: temperatura pracy w trybie ciągłym wynosi od 0°C do 70°C przy maksymalnym stałym ciśnieniu roboczym 10 bar. Krótkotrwała temperatura w przypadku nieprawidłowego działania wynosi 95°C przez 100 godzin w ciągu całego okresu eksploatacji
- Ogrzewanie: temperatura pracy w trybie ciągłym wynosi do 80°C przy maksymalnym stałym ciśnieniu roboczym 10 bar. Krótkotrwała temperatura w przypadku nieprawidłowego działania wynosi 100°C przez 100 godzin w ciągu całego okresu eksploatacji

Jeśli nie podano inaczej:
- Gwint zewnętrzny i wewnętrzny zgodny z normą EN 10226-1

Potwierdzenie

- Atest higieniczny PZH
- Deklaracja DoP

GF Uponor S-Press PLUS złączka z ruch. GW 32-G1 1/4"SN

1070610

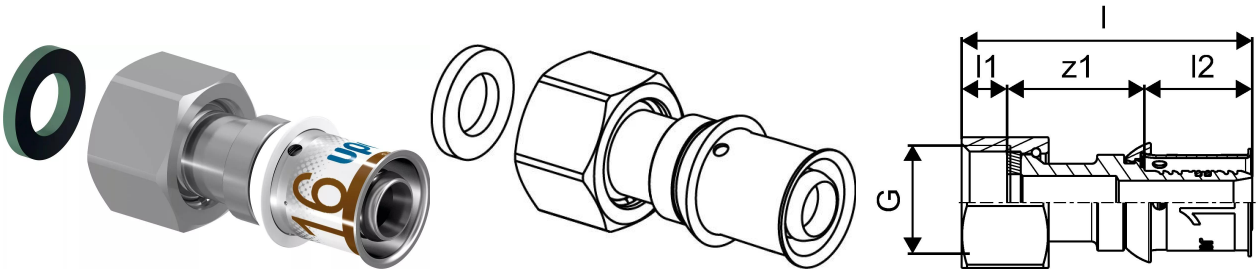

Measurements

Cylindryczny_wątek_G	1 1/4
DŁUGOŚĆ_L	58,5
Długość (l1)	8,5
Długość (l2)	28,3
z1	21,7

Product code

Item no EAN	6414905219308
Item no GF	35001070610
Item no GTIN	06414905219308
Item no LVI	1720784
Item no NOBB	55172672
Item no NRF	5114531
Item no RSK	1899459
Item no VVS	045483035

Wymiary

Wysokość jednostki przedmiotu	52.2
Długość jednostki przedmiotu	49
Masa jednostkowa przedmiotu	0,241
Szerokość jednostki elementu	46.7
Item_UOM	szt.

Packaging

Opakowanie GTIN PL1	06414905468737
Opakowanie GTIN PL2	06414905442829
Opakowanie GTIN PL4	06414905499663
Wysokość opakowania PL1	57

Wysokość opakowania PL2	89
Wysokość opakowania PL4	678
Długość opakowania PL1	54
Długość opakowania PL2	176
Długość opakowania PL4	1200
Ilość w opakowaniu PL1	1
Ilość w opakowaniu PL2	10
Ilość w opakowaniu PL4	1920
Rodzaj opakowania PL1	Plastic_Bag
Rodzaj opakowania PL2	Medium_Box
Rodzaj opakowania PL4	Pallet
Opakowanie Objętość PL1	0,000160056
Opakowanie Objętość PL2	0,00211464
Opakowanie Objętość PL4	0,65088
Waga opakowania PL1	0,242
Waga opakowania PL2	2,449
Waga opakowania PL4	504
Szerokość opakowania PL1	52
Szerokość opakowania PL2	135
Szerokość opakowania PL4	800

Dokumenty techniczne

Do pobrania

Excellence in Flow

Visit our webpage to get in contact with your local specialist:
www.georgfischer.com/locations



Uponor Sp. z o.o.

UL. Kolejowa 5/7
01-217, Warszawa
Polska

T +48 22 731 01 00
E obslugaklienta.pl.bfs@georgfischer.com

www.uponor.com/pl-pl/instalacje

+GF+