Karta techniczna



GF Uponor S-Press PLUS podejście ścienne 0-G1/2"-16

1094219

- mosiądz cynowany
- do wykonania podłączeń ściennych uniwersalnych zaworów grzejnikowych z rurami Uponor Uni Pipe Plus lub MLC 16 i 20 mm
- do stosowania z Uponor Smart Base 1014060
- gwint zgodny z EN ISO 228-1

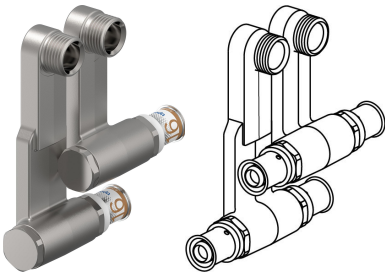

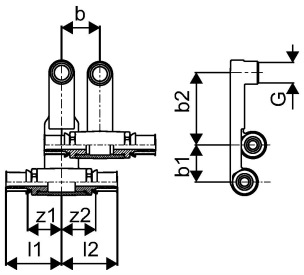

O produkcie GF Uponor S-Press PLUS podejście ścienne

Specyfikacja

- Unikatowy wskaźnik zaprasowania
- szybka trzyetapowa instalacja (zaprasowanie bez fazowania)
- innowacyjny kod QR umożliwiający natychmiastowy dostęp cyfrowy
- kod kolorystyczny
- tuleja zaprasowywana z otworem kontrolnym
- precyzyjne mocowanie szczęk
- szybkie rozpoznawanie średnicy
- wskaźnik testu próby szczelności
- 100% zgodności z wcześniejszymi wersjami oferowanych elementów Uponor
- korpus złączki zoptymalizowany pod kątem natężenia przepływu

Podanie

- Woda użytkowa: temperatura pracy w trybie ciągłym wynosi od 0°C do 70°C przy maksymalnym stałym ciśnieniu roboczym 10 bar. Krótkotrwała temperatura w przypadku nieprawidłowego działania wynosi 95°C przez 100 godzin w ciągu całego okresu eksploatacji
- Ogrzewanie: temperatura pracy w trybie ciągłym wynosi do 80°C przy maksymalnym stałym ciśnieniu roboczym 10 bar. Krótkotrwała temperatura w przypadku nieprawidłowego działania wynosi 100°C przez 100 godzin w ciągu całego okresu eksploatacji

Jeśli nie podano inaczej:
- Gwint zewnętrzny i wewnętrzny zgodny z normą EN 10226-1

Potwierdzenie

- Atest higieniczny PZH
- Deklaracja DoP

GF Uponor S-Press PLUS podejście ścienne 0-G1/2"-16

1094219

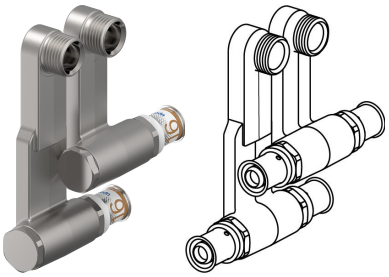

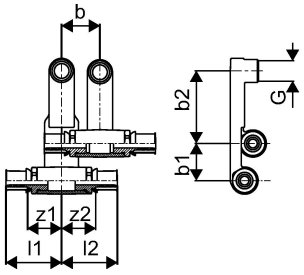

Measurements

Cylindryczny_wątek_G	1/2
Długość (l1)	27,5
Długość (l2)	51
Z Pomiar b	35
Z Pomiar b1	33,8
Z Pomiar b2	66,2
z1	--
Z2	31,2

Product code

Item no EAN	6414905278213
Item no GF	35001094219
Item no GTIN	06414905278213

Wymiary

Wysokość jednostki przedmiotu	34
Długość jednostki przedmiotu	124
Masa jednostkowa przedmiotu	0,617
Szerokość jednostki elementu	114
Item_UOM	szt.

Packaging

Opakowanie GTIN PL1	06414905423194
Opakowanie GTIN PL4	06414905423200
Wysokość opakowania PL1	89
Wysokość opakowania PL4	678
Długość opakowania PL1	176
Długość opakowania PL4	1200

Materiał opakowania (numer) PL1	21
Materiał opakowaniowy (krótki) PL1	PAP_OTHER
Ilość w opakowaniu PL1	1
Ilość w opakowaniu PL4	192
Rodzaj opakowania PL1	Base_Box
Rodzaj opakowania PL4	Pallet
Opakowanie Objętość PL1	0,001049
Opakowanie Objętość PL4	0,65088
Waga opakowania PL1	0,654
Waga opakowania PL4	150,568
Szerokość opakowania PL1	67
Szerokość opakowania PL4	800

Dokumenty techniczne

Do pobrania

Excellence in Flow

Visit our webpage to get in contact with your local specialist:
www.georgfischer.com/locations



Uponor Sp. z o.o.

UL. Kolejowa 5/7
01-217, Warszawa
Polska

T +48 22 731 01 00
E obslugaklienta.pl.bfs@georgfischer.com

www.uponor.com/pl-pl/instalacje

+GF+