Karta techniczna



GF Silenta 3A rozgałęźnik podwójny 110-50

1146689

- Kolor jasnoniebieski, budowa trójwarstwowa, materiał PP, zgodnie z PN-EN 1451.



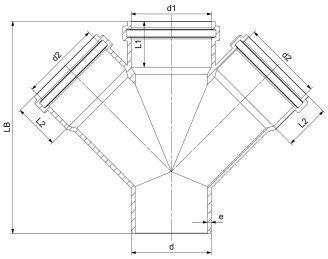

O produkcie GF Silenta 3A czwórnik

Specyfikacja

- Silenta 3A to niskoszumowy, trójwarstwowy system rur kanalizacyjnych do odprowadzania ścieków bytowych, wykonany z materiału PP o specjalnie opracowanej i wzmocnionej formule, przeznaczony do grawitacyjnych, bezciśnieniowych instalacji kanalizacyjnych zgodnie z wymaganiami norm PN-EN 1451, DIN 4109 oraz DIN 4102. Silenta 3A charakteryzuje się wysoką odpornością na uderzenia, trwałością oraz doskonałą ochroną akustyczną, co czyni go idealnym rozwiązaniem dla obiektów wymagających podwyższonych parametrów. Zakres średnic rur wynosi od 32 mm do 200 mm. System obejmuje również podejścia oraz szeroką gamę kształtek i akcesoriów dodatkowych.

Podanie

- Budynki biurowe, sale konferencyjne oraz podobne obiekty
- szkoły, biblioteki, szpitale, hotele oraz budynki mieszkalne
- budownictwo zrównoważone i ekologiczne
- obiekty przemysłowe do zastosowań krótko- i długoterminowych

GF Silenta 3A rozgałęźnik podwójny 110-50

1146689

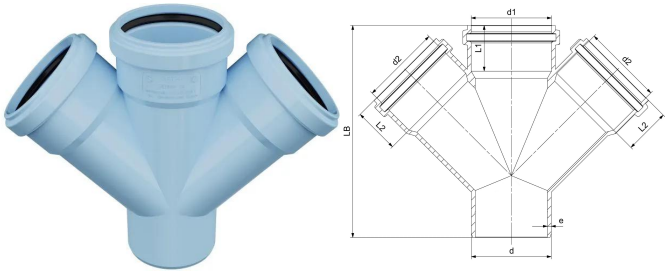

Status

Item Available From date	2026-02-01

Product code

Item no EAN	8698652054391
Item no GF	4704211003221
Item no GTIN	08698652054391
Item no NOBB	60823854
Item no NRF	1486185
Item no RSK	2832089
Item no VVS	186738106

Wymiary

Wysokość jednostki przedmiotu	200
Długość jednostki przedmiotu	130
Masa jednostkowa przedmiotu	0,48
Szerokość jednostki elementu	255
Item_UOM	szt.

Measurements

Długość (l2)	42,8
Grubość ściany_s	16
Z Pomiar d	110
Z Pomiar d1	110,5
Z Pomiar d2	50,5
Z Pomiar np	3,4
Z Measurement L1	54,9
Z Measurement LB	191

Packaging

Opakowanie GTIN PL1	06414900601870
Opakowanie GTIN PL2	06414900566704
Opakowanie GTIN PL4	06414900566711
Wysokość opakowania PL1	200
Wysokość opakowania PL2	360
Wysokość opakowania PL4	864
Długość opakowania PL1	130
Długość opakowania PL2	390
Długość opakowania PL4	1200
Ilość w opakowaniu PL1	1
Ilość w opakowaniu PL2	7
Ilość w opakowaniu PL4	112
Rodzaj opakowania PL1	Piece
Rodzaj opakowania PL2	Box
Rodzaj opakowania PL4	Pallet
Opakowanie Objętość PL1	0,00663
Opakowanie Objętość PL2	0,040716
Opakowanie Objętość PL4	0,82944
Waga opakowania PL1	0,48
Waga opakowania PL2	3,93
Waga opakowania PL4	87,88
Szerokość opakowania PL1	255
Szerokość opakowania PL2	290
Szerokość opakowania PL4	800

Dokumenty techniczne

Do pobrania

Excellence in Flow

Visit our webpage to get in contact with your local specialist:
www.georgfischer.com/locations



Uponor Sp. z o.o.

UL. Kolejowa 5/7
01-217, Warszawa
Polska

T +48 22 731 01 00
E obslugaklienta.pl.bfs@georgfischer.com

www.uponor.com/pl-pl/instalacje

+GF+