Uponor Radi Pipe natural PN6 S 40x3,7 6m

1008939

- Pressão de funcionamento de 6 bar.
- Tubo em vara de 6 m.

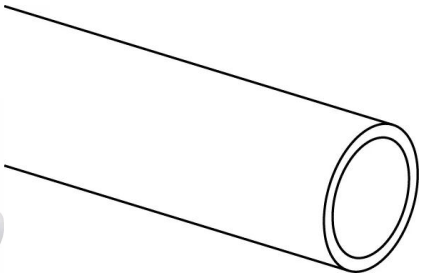

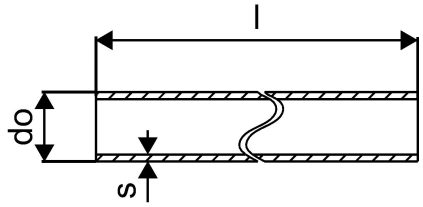

About Uponor Radi Pipe natural PN6 S

Specification

- Tubos de polietileno reticulado (PEX-a) fabricados de acordo com a EN ISO 15875.
- Barreira antidifusão de oxigénio (EVOH) segundo a DIN 4726.
- Classes de aplicação: Classe 5, radiadores a alta temperatura.
- Classificação da reação ao fogo E de acordo com a DIN EN 13501-1.

Application

- Aquecimento: temperatura de funcionamento em contínuo até 80 °C a uma pressão máxima contínua de 6 bar. A temperatura a curto prazo pode chegar até 100 °C (100 h úteis).

Uponor Radi Pipe natural PN6 S 40x3,7 6m

1008939

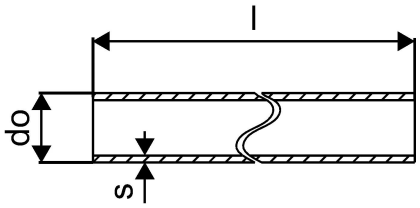

Dados técnicos

Unidade de medida	m
Item no VVS	087229140
Item no NRF	8362379
Packaging Quantity PL1	6
Packaging Quantity PL4	840

Documentos técnicos

Download os documentos aqui

Uponor Portugal, Lda

Rua Jardim, Esquerdo -fração B
4405 170 R/C
823, Vilar Paraíso Vila Nova de Gaia
Portugal

T +351 227 860 200
E servicioalcliente@uponor.com