Uponor S-Press joelho 45º PPSU 63-63

1032879

- Código de cor.

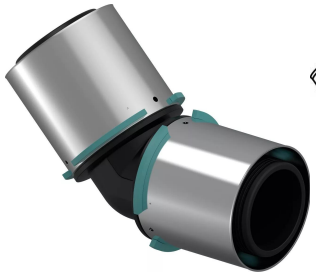

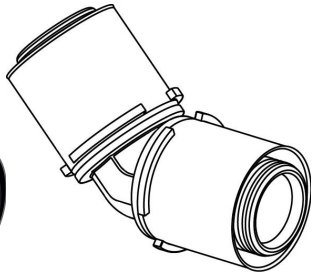

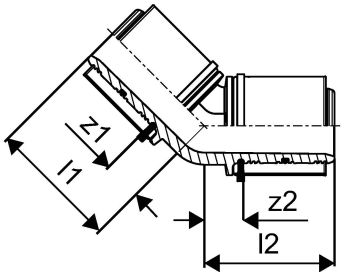

About Uponor S-Press joelho 45º PPSU

Specification

- Casquilho de pressão em aço inoxidável com orifícios de inspeção.
- Fixação precisa das matrizes.
- Indicador de cravamento único no mercado.
- Sistema de rápido reconhecimento de diâmetros.
- Função teste de segurança.
- Instalação rápida em três passos. Sem necessidade de escarear a tubagem.
- 100% compatível com os produtos Uponor multicamada existentes.

Application

- Água sanitária: temperatura de funcionamento em contínuo entre 0-70° C a uma pressão máxima contínua de 10 bar. A temperatura de trabalho pode chegar a 95° C (100 h úteis).
- Aquecimento: temperatura de funcionamento em contínuo até 80° C a uma pressão máxima contínua de 10 bar. A temperatura de trabalho pode chegar até 100° C (100 h úteis).

Certification

- CERTIF.

Uponor S-Press joelho 45º PPSU 63-63

1032879

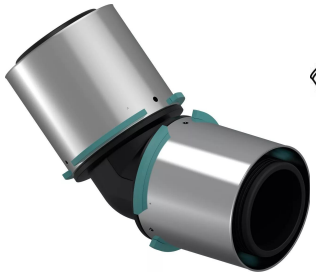

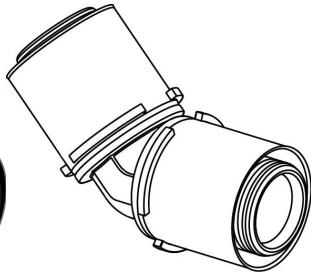

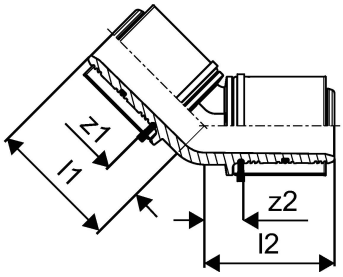

Dados técnicos

Unidade de medida	pce
Item no VVS	087433163
Item no LVI	1720116
Item no NRF	5114361
Comprimento (l1)	83 mm
Comprimento (l2)	83 mm
z2	23 mm
Packaging Quantity PL1	1
Packaging Quantity PL4	192

Documentos técnicos

Download os documentos aqui

Uponor Portugal, Lda

Rua Jardim, Esquerdo -fração B
4405 170 R/C
823, Vilar Paraíso Vila Nova de Gaia
Portugal

T +351 227 860 200
E servicioalcliente@uponor.com