Folha de dados do produto



GF Uponor S-Press PLUS joelho 25-25

1070525

- Fabricado em latão DR estanhado (sem chumbo)



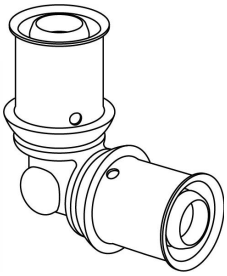

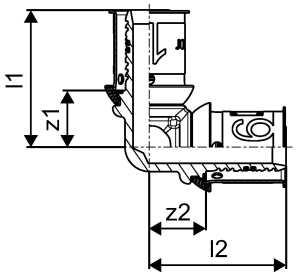

Mais informação GF Uponor S-Press PLUS joelho

Especificação

- Casquilho de pressão em aço inoxidável com orifícios de inspeção.
- Fixação precisa das mordaças.
- Indicador de cravamento único no mercado.
- Sistema de rápido reconhecimento de diâmetros.
- Função teste de segurança.
- Instalação rápida em três passos. Sem necessidade de escarear a tubagem.
- 100% compatível com os produtos Uponor multicamada existentes.
- Código QR com acesso imediato a conteúdos online.

Aplicação

- Água sanitária: temperatura de funcionamento em contínuo entre 0-70 °C a uma pressão máxima contínua de 10 bar. A temperatura a curto prazo pode chegar a 95 °C (100 h úteis).
- Aquecimento: temperatura de funcionamento em contínuo até 80 °C a uma pressão máxima contínua de 10 bar. A temperatura a curto prazo pode chegar até 100 °C (100 h úteis).

Salvo indicação em contrário:
- Roscas macho e fêmea conforme a EN 10226-1.

Certificação

- CERTIF (válvulas não incluídas no escopo de certificação).

GF Uponor S-Press PLUS joelho 25-25

1070525



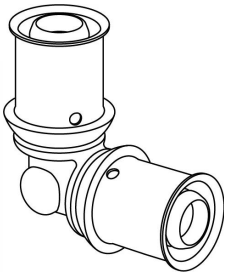

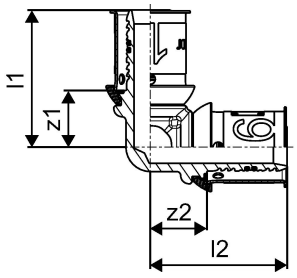

Product code

Item no EAN	6414905218455
Item no GF	35001070525
Item no GTIN	06414905218455
Item no LVI	1720191
Item no NOBB	55171964
Item no NRF	5114452
Item no RSK	1896531
Item no VVS	045470125

Dimensões

Altura da unidade do item	62.8
Comprimento da unidade do item	62.8
Peso unitário do item	0,155
Largura da unidade do item	32.3
Item_UOM	pce

Measurements

Comprimento (l1)	47
Comprimento (l2)	47
z1	19
Z2	19

Packaging

Embalagem GTIN PL1	06414905290178
Embalagem GTIN PL3	06414905424184
Embalagem GTIN PL4	06414905290192
Altura da embalagem PL1	89
Altura da embalagem PL3	188

Altura da embalagem PL4	708
Comprimento da embalagem PL1	176
Comprimento da embalagem PL3	277
Comprimento da embalagem PL4	1200
Quantidade de embalagem PL1	5
Quantidade de embalagem PL3	40
Quantidade de embalagem PL4	1920
Tipo de embalagem PL1	Base_Box
Tipo de embalagem PL3	Box
Tipo de embalagem PL4	Pallet
Volume de embalagem PL1	0,001049488
Volume de embalagem PL3	0,009321604
Volume de embalagem PL4	0,67968
Peso da embalagem PL1	0,812
Peso da embalagem PL3	6,756
Peso da embalagem PL4	343,2
Largura da embalagem PL1	67
Largura da embalagem PL3	179
Largura da embalagem PL4	800

Documentos técnicos

Download os documentos aqui

Excellence in Flow

Visit our webpage to get in contact with your local specialist:
www.georgfischer.com/locations



Uponor Portugal, Lda

Rua Jardim, Esquerdo -fração B 4405 170 R/C
823, Vilar Paraíso Vila Nova de Gaia
Portugal

T +351 227 860 200
E servicioalcliente.es.bfs@georgfischer.com

www.uponor.com/pt-pt

+GF+