# Folha de dados do produto



# GF Uponor S-Press PLUS joelho 32-32

## 1070526

- Fabricado em latão DR estanhado (sem chumbo)



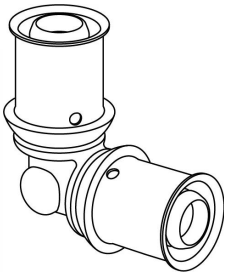

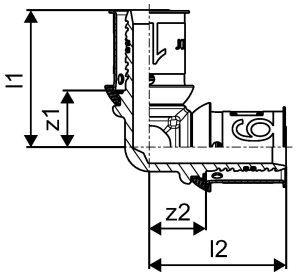


## Mais informação GF Uponor S-Press PLUS joelho

### Especificação

- Casquilho de pressão em aço inoxidável com orifícios de inspeção.
- Fixação precisa das mordaças.
- Indicador de cravamento único no mercado.
- Sistema de rápido reconhecimento de diâmetros.
- Função teste de segurança.
- Instalação rápida em três passos. Sem necessidade de escarear a tubagem.
- 100% compatível com os produtos Uponor multicamada existentes.
- Código QR com acesso imediato a conteúdos online.

### Aplicação

- Água sanitária: temperatura de funcionamento em contínuo entre 0-70 °C a uma pressão máxima contínua de 10 bar. A temperatura a curto prazo pode chegar a 95 °C (100 h úteis).
- Aquecimento: temperatura de funcionamento em contínuo até 80 °C a uma pressão máxima contínua de 10 bar. A temperatura a curto prazo pode chegar até 100 °C (100 h úteis).

Salvo indicação em contrário:
- Roscas macho e fêmea conforme a EN 10226-1.

### Certificação

- CERTIF (válvulas não incluídas no escopo de certificação).

# GF Uponor S-Press PLUS joelho 32-32

## 1070526



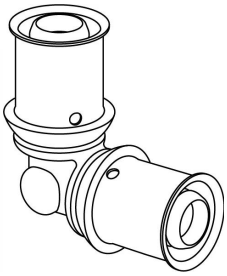

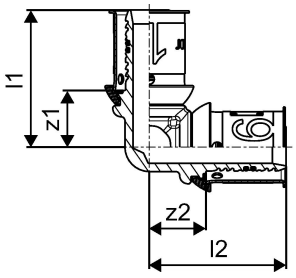


### Product code

| | |
|---|---|
| Item no EAN | 6414905218462 |
| Item no GF | 35001070526 |
| Item no GTIN | 06414905218462 |
| Item no LVI | 1720192 |
| Item no NOBB | 55171972 |
| Item no NRF | 5114453 |
| Item no RSK | 1896532 |
| Item no VVS | 045470132 |

### Dimensões

| | |
|---|---|
| Altura da unidade do item | 70.8 |
| Comprimento da unidade do item | 70.8 |
| Peso unitário do item | 0,242 |
| Largura da unidade do item | 39.3 |
| Item_UOM | pce |

### Measurements

| | |
|---|---|
| Comprimento (l1) | 51 |
| Comprimento (l2) | 51 |
| z1 | 23 |
| Z2 | 23 |

### Packaging

| | |
|---|---|
| Embalagem GTIN PL1 | 06414905290239 |
| Embalagem GTIN PL3 | 06414905424191 |
| Embalagem GTIN PL4 | 06414905290246 |
| Altura da embalagem PL1 | 89 |
| Altura da embalagem PL3 | 188 |

| | |
|---|---|
| Altura da embalagem PL4 | 708 |
| Comprimento da embalagem PL1 | 176 |
| Comprimento da embalagem PL3 | 277 |
| Comprimento da embalagem PL4 | 1200 |
| Quantidade de embalagem PL1 | 5 |
| Quantidade de embalagem PL3 | 20 |
| Quantidade de embalagem PL4 | 960 |
| Tipo de embalagem PL1 | Base_Box |
| Tipo de embalagem PL3 | Box |
| Tipo de embalagem PL4 | Pallet |
| Volume de embalagem PL1 | 0,00211464 |
| Volume de embalagem PL3 | 0,009321604 |
| Volume de embalagem PL4 | 0,67968 |
| Peso da embalagem PL1 | 1,249 |
| Peso da embalagem PL3 | 5,256 |
| Peso da embalagem PL4 | 277,92 |
| Largura da embalagem PL1 | 135 |
| Largura da embalagem PL3 | 179 |
| Largura da embalagem PL4 | 800 |

## Documentos técnicos

Download os documentos aqui

# Excellence in Flow

Visit our webpage to get in contact with your local specialist:
**www.georgfischer.com/locations**



**Uponor Portugal, Lda**

Rua Jardim, Esquerdo -fração B 4405 170 R/C
823, Vilar Paraíso Vila Nova de Gaia
Portugal

T +351 227 860 200
E servicioalcliente.es.bfs@georgfischer.com

www.uponor.com/pt-pt

+GF+