Folha de dados do produto



GF Uponor S-Press PLUS T 20-20-20

1070561

- Fabricado em latão DR estanhado (sem chumbo)



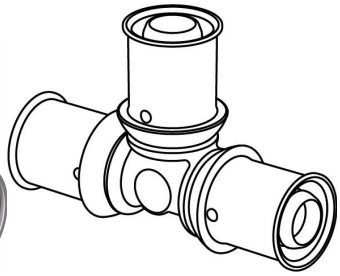

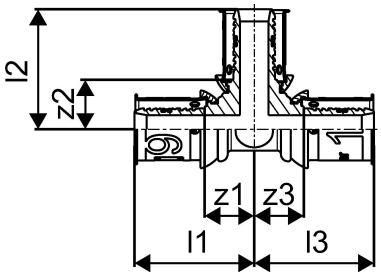

Mais informação Uponor Uponor S-Press PLUS T

Especificação

- Casquilho de pressão em aço inoxidável com orifícios de inspeção.
- Fixação precisa das mordaças.
- Indicador de cravamento único no mercado.
- Sistema de rápido reconhecimento de diâmetros.
- Função teste de segurança.
- Instalação rápida em três passos. Sem necessidade de escarear a tubagem.
- 100% compatível com os produtos Uponor multicamada existentes.
- Código QR com acesso imediato a conteúdos online.

Aplicação

- Água sanitária: temperatura de funcionamento em contínuo entre 0-70 °C a uma pressão máxima contínua de 10 bar. A temperatura a curto prazo pode chegar a 95 °C (100 h úteis).
- Aquecimento: temperatura de funcionamento em contínuo até 80 °C a uma pressão máxima contínua de 10 bar. A temperatura a curto prazo pode chegar até 100 °C (100 h úteis).

Salvo indicação em contrário:
- Roscas macho e fêmea conforme a EN 10226-1.

Certificação

- CERTIF (válvulas não incluídas no escopo de certificação).

GF Uponor S-Press PLUS T 20-20-20

1070561



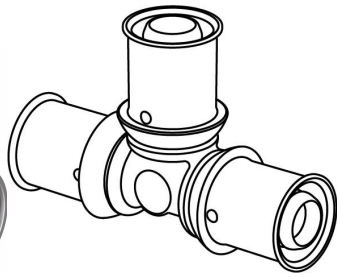

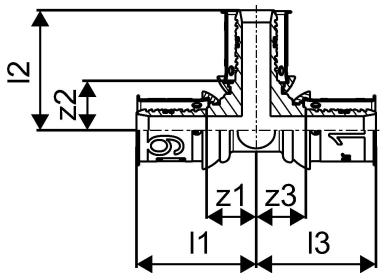

Product code

Item no EAN	6414905218813
Item no GF	35001070561
Item no GTIN	06414905218813
Item no LVI	1720745
Item no NOBB	55172282
Item no NRF	5114487
Item no RSK	1808007
Item no VVS	045476020

Dimensões

Altura da unidade do item	50.2
Comprimento da unidade do item	74.5
Peso unitário do item	0,116
Largura da unidade do item	26
Item_UOM	pce

Measurements

Comprimento (l1)	37,3
Comprimento (l2)	37,3
Comprimento (l3)	37,3
z1	15,6
Z2	15,6
Z3	15,6

Packaging

Embalagem GTIN PL1	06414905282999
Embalagem GTIN PL3	06414905635528
Embalagem GTIN PL4	06414905283019

Altura da embalagem PL1	89
Altura da embalagem PL3	189
Altura da embalagem PL4	711
Comprimento da embalagem PL1	176
Comprimento da embalagem PL3	357
Comprimento da embalagem PL4	1200
Quantidade de embalagem PL1	10
Quantidade de embalagem PL3	80
Quantidade de embalagem PL4	1920
Tipo de embalagem PL1	Base_Box
Tipo de embalagem PL3	Box
Tipo de embalagem PL4	Pallet
Volume de embalagem PL1	0,00211464
Volume de embalagem PL3	0,018555075
Volume de embalagem PL4	0,68256
Peso da embalagem PL1	1,199
Peso da embalagem PL3	10,112
Peso da embalagem PL4	267,688
Largura da embalagem PL1	135
Largura da embalagem PL3	275
Largura da embalagem PL4	800

Documentos técnicos

Download os documentos aqui

Excellence in Flow

Visit our webpage to get in contact with your local specialist:
www.georgfischer.com/locations



Uponor Portugal, Lda

Rua Jardim, Esquerdo -fração B 4405 170 R/C
823, Vilar Paraíso Vila Nova de Gaia
Portugal

T +351 227 860 200
E servicioalcliente.es.bfs@georgfischer.com

www.uponor.com/pt-pt

+GF+