Folha de dados do produto



GF Uponor S-Press PLUS T redução 20-25-16

1070570

- Fabricado em latão DR estanhado (sem chumbo)



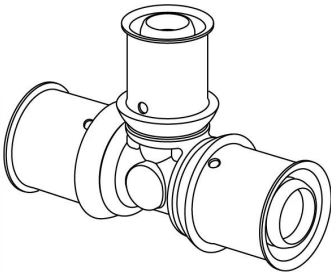

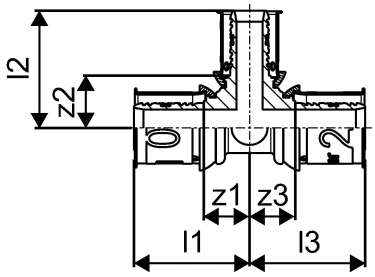

Mais informação GF Uponor S-Press PLUS T redução

Especificação

- Casquilho de pressão em aço inoxidável com orifícios de inspeção.
- Fixação precisa das mordaças.
- Indicador de cravamento único no mercado.
- Sistema de rápido reconhecimento de diâmetros.
- Função teste de segurança.
- Instalação rápida em três passos. Sem necessidade de escarear a tubagem.
- 100% compatível com os produtos Uponor multicamada existentes.
- Código QR com acesso imediato a conteúdos online.

Aplicação

- Água sanitária: temperatura de funcionamento em contínuo entre 0-70 °C a uma pressão máxima contínua de 10 bar. A temperatura a curto prazo pode chegar a 95 °C (100 h úteis).
- Aquecimento: temperatura de funcionamento em contínuo até 80 °C a uma pressão máxima contínua de 10 bar. A temperatura a curto prazo pode chegar até 100 °C (100 h úteis).

Salvo indicação em contrário:
- Roscas macho e fêmea conforme a EN 10226-1.

Certificação

- CERTIF (válvulas não incluídas no escopo de certificação).

GF Uponor S-Press PLUS T redução 20-25-16

1070570



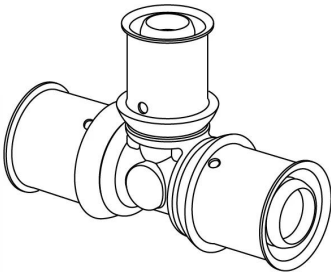

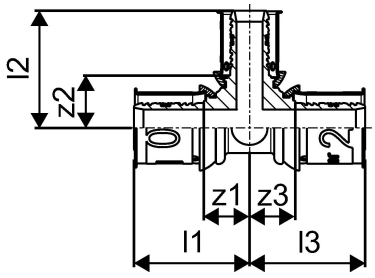

Product code

Item no EAN	6414905218905
Item no GF	35001070570
Item no GTIN	06414905218905
Item no LVI	1720752
Item no NOBB	55172354
Item no NRF	5114495
Item no RSK	1808014
Item no VVS	045476290

Dimensões

Altura da unidade do item	60.2
Comprimento da unidade do item	78
Peso unitário do item	0,167
Largura da unidade do item	32.3
Item_UOM	pce

Measurements

Comprimento (l1)	39,8
Comprimento (l2)	46,8
Comprimento (l3)	38,3
z1	18,5
Z2	18,5
Z3	18,5

Status

MTO (longer delivery times)	Item disponível a pedido, prazo mínimo de entrega 2 semanas

Packaging

Embalagem GTIN PL1	06414905296071

Embalagem GTIN PL3	06414905424528
Embalagem GTIN PL4	06414905296088
Altura da embalagem PL1	89
Altura da embalagem PL3	188
Altura da embalagem PL4	708
Comprimento da embalagem PL1	176
Comprimento da embalagem PL3	277
Comprimento da embalagem PL4	1200
Quantidade de embalagem PL1	10
Quantidade de embalagem PL3	40
Quantidade de embalagem PL4	1920
Tipo de embalagem PL1	Base_Box
Tipo de embalagem PL3	Box
Tipo de embalagem PL4	Pallet
Volume de embalagem PL1	0,00211464
Volume de embalagem PL3	0,009321604
Volume de embalagem PL4	0,67968
Peso da embalagem PL1	1,709
Peso da embalagem PL3	7,096
Peso da embalagem PL4	366,24
Largura da embalagem PL1	135
Largura da embalagem PL3	179
Largura da embalagem PL4	800

Documentos técnicos

Download os documentos aqui

Excellence in Flow

Visit our webpage to get in contact with your local specialist:
www.georgfischer.com/locations



Uponor Portugal, Lda

Rua Jardim, Esquerdo -fração B 4405 170 R/C
823, Vilar Paraíso Vila Nova de Gaia
Portugal

T +351 227 860 200
E servicioalcliente.es.bfs@georgfischer.com

www.uponor.com/pt-pt

+GF+