# Uponor Smatrix Base espelho Style T-149 A-14X

## 1087821

- T-149 instalação na parede.
- Inclui material de montagem.
- Cor: branco RAL 9016..

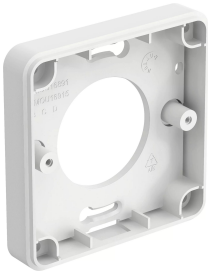

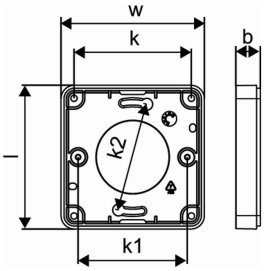


## Mais informação Uponor Smatrix Base espelho Style T-149 A-14X

### Especificação

- Até 4 unidades base num sistema.
- Tensão de funcionamento: 230V.
- A tecnologia de Autoequilíbrio otimiza o consumo de energia e o grau de conforto.
- Controlo elétrico.
- Cada unidade base suporta até 6 termostatos de divisão e 8 atuadores (24V).
- Transmissões de bomba e caldeira.
- Válvula e exercício de bombeamento.
- Controlo de humidade relativa.
- Diferentes opções de cablagem (em cadeia/estrela).
- Instalação com cabo bus de 4 fios.
- Protocolo de comunicação: bus série RS485.
- Potência máx. de entrada por atuador: 24VAC/0.2A (pico de 0.4A).

Smatrix Base Pulse:

- Acesso local (Wi-Fi) ou acesso remoto (exige ligação à Internet) através da aplicação Uponor Smatrix Pulse (com R-208).
- Ponto de acesso wi-fi temporário para acesso direto (se não se dispuser de wi-fi local) (com R-208).
- Integração em ambientes #Smarthome (Amazon Alexa, Google Home, IFTTT) (com R-208).
- Controlo multi-lar (com R-208).
- Acesso de terceiros para suporte remoto (exige autorização do utilizador) (com R-208).
- Análise de tendências do histórico através da aplicação Uponor Smatrix Pulse (com R-208).
- Programação (com R-208).
- Configurações de conforto (com R-208).
- Análise de abastecimento (com R-208).

### Aplicação

- Controle de temperatura ambiente com fio para aquecimento e resfriamento radiante.
- Faixa de ponto de ajuste: +5°C ... +35 °C.

### Certificação

- CE

## Uponor Smatrix Base espelho Style T-149 A-14X

1087821

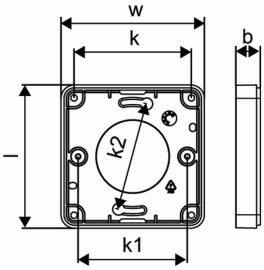


### Documentos técnicos

Download os documentos aqui

**Uponor Portugal, Lda**

Rua Jardim, Esquerdo -fração B
4405 170 R/C
823, Vilar Paraíso Vila Nova de Gaia
Portugal

T +351 227 860 200
E servicioalcliente@uponor.com