

GF iFit joelho com base de fixação 16/20-1/2" 50

1151286

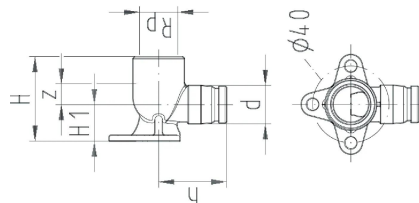

No about information

GF iFit joelho com base de fixação 16/20-1/2" 50

1151286

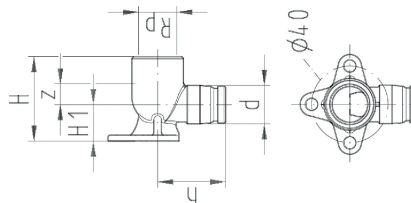

Product code

| | |
|--------------|----------------|
| Item no EAN | 7611205910952 |
| Item no GF | 762101364 |
| Item no GTIN | 07611205910952 |
| Item no LVI | 1749416 |

Dimensões

| | |
|--------------------------------|-------|
| Altura da unidade do item | 64 |
| Comprimento da unidade do item | 62 |
| Peso unitário do item | 0,181 |
| Largura da unidade do item | 52 |
| Item_UOM | pce |

Packaging

| | |
|------------------------------|----------------|
| Embalagem GTIN PL1 | 07611205911775 |
| Embalagem GTIN PL2 | 07611205912666 |
| Embalagem GTIN PL4 | 06414900118484 |
| Altura da embalagem PL1 | 70 |
| Altura da embalagem PL2 | 95 |
| Altura da embalagem PL4 | 600 |
| Comprimento da embalagem PL1 | 175 |
| Comprimento da embalagem PL2 | 255 |
| Comprimento da embalagem PL4 | 1200 |
| Quantidade de embalagem PL1 | 10 |
| Quantidade de embalagem PL2 | 50 |
| Quantidade de embalagem PL4 | 1800 |
| Tipo de embalagem PL1 | Plastic_Bag |
| Tipo de embalagem PL2 | Medium_Box |
| Tipo de embalagem PL4 | Pallet |
| Volume de embalagem PL1 | 0,0013475 |

| | |
|--------------------------|-------------|
| Volume de embalagem PL2 | 0,004723875 |
| Volume de embalagem PL4 | 0,576 |
| Peso da embalagem PL1 | 1,819 |
| Peso da embalagem PL2 | 9,272 |
| Peso da embalagem PL4 | 358,792 |
| Largura da embalagem PL1 | 110 |
| Largura da Embalagem PL2 | 195 |
| Largura da embalagem PL4 | 800 |
| Measurements | |
| Medição Z h | 36 |
| Medição Z h1 | 19 |
| Z | 12 |

Documentos técnicos

Download os documentos aqui

Uponor Portugal, Lda

Rua Jardim, Esquerdo -fração B
4405 170 R/C
823, Vilar Paraíso Vila Nova de
Gaia
Portugal

T +351 227 860 200
E servicioalcliente@uponor.com