Technický list výrobku



GF Uponor S-Press T-kus 50-50-50

1046928

- Vyrobené z pocínovanej mosadze DR (bezolovnaté)
- Rýchla inštalácia s jednoduchým skosením a bez kalibrácie
- Farebné označenie



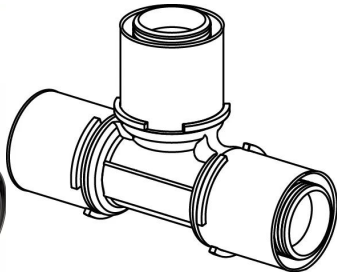

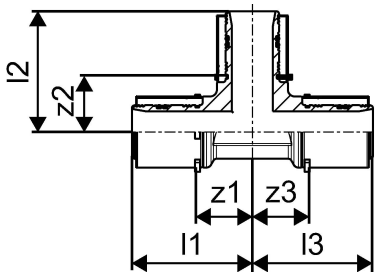

O produkte GF Uponor S-Press T-kus

Špecifikácia

- s pevnou lisovacou objímkou
- dorazový krúžok
- test bezpečnosti

Aplikácia

- Pitná voda: Trvalá prevádzková teplota sa pohybuje od 0 °C do 70 °C pri maximálnom trvalom prevádzkovom tlaku 10 barov. Teplota krátkodobej poruchy je 95 °C po dobu 100 hodín životnosti.

- Vykurovanie: Trvalá prevádzková teplota sa pohybuje do 80 °C pri maximálnom trvalom prevádzkovom tlaku 10 barov. Teplota krátkodobej poruchy je 100 °C po dobu 100 hodín životnosti.

- ak nie je uvedené iné:
Vonkajší a vnútorný závit podľa EN 10226-1.

Certifikácia

- Schválenia miestnym OM.
Napr.
- DVGW
- AENOR

GF Uponor S-Press T-kus 50-50-50

1046928

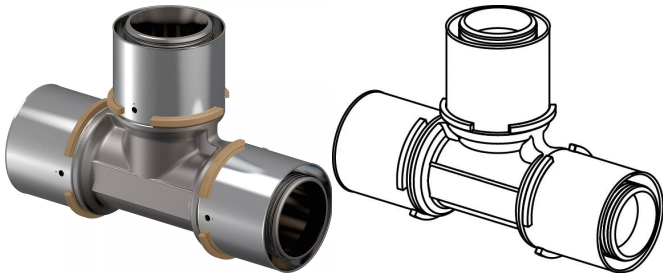

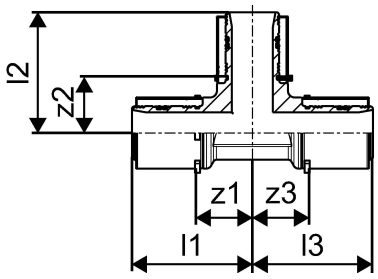

Product code

Item no EAN	4021598114258
Item no GF	35001046928
Item no GTIN	04021598114258
Item no LVI	1720944
Item no NRF	1627553
Item no VVS	045476050

Rozmery

Výška jednotky položky	53
Dĺžka jednotky položky	160
Jednotková hmotnosť položky	0,981
Šírka jednotky položky	105
Item_UOM	ks

Measurements

Dĺžka (l1)	78,5
Dĺžka (l2)	78,5
Dĺžka (l3)	78,5
z1	40,6
Z2	40,6
Z3	40,6

Packaging

Balenie GTIN PL1	06414905460694
Balenie GTIN PL4	06414905555376
Výška balenia PL1	105
Výška balenia PL4	645
Dĺžka balenia PL1	176

Dĺžka balenia PL4	800
Množstvo v balení PL1	3
Množstvo v balení PL4	300
Typ balenia PL1	Base_Box
Typ balenia PL4	Pallet
Objem balenia PL1	0,00373296
Objem balenia PL4	0,6192
Hmotnosť balenia PL1	2,983
Hmotnosť balenia PL4	318,3
Šírka balenia PL1	202
Šírka balenia PL4	1200

Technické podklady

Dokumenty na stiahnutie tu

Excellence in Flow

Visit our webpage to get in contact with your local specialist:
www.georgfischer.com/locations



Uponor, s.r.o.

Vajnorská 105
831 04, Bratislava
Slovenská republika

T +421 232 111 300
E zakaznickyservis.cz.sk.bfs@georgfischer.com

www.uponor.com/sk-sk

+GF+